

Kako da podesim E-mail klijent?

Microsoft Office Outlook



Microsoft Office Outlook je program za rad sa elektronskom poštom. Služi prvenstveno za slanje i primanje elektronske pošte. Podržava protokole POP3, SMTP, IMAP, HTTP. Pored osnovnih funkcija posjeduje i opcije kao što su: adresar, kreiranje foldera, kalendar...

Podešavanje e-mail klijenta se vrši na sljedeći način:

1. Pokreni program Microsoft Office Outlook na računaru



2. Klikni na Tools i u njemu odaberi opciju Account Settings

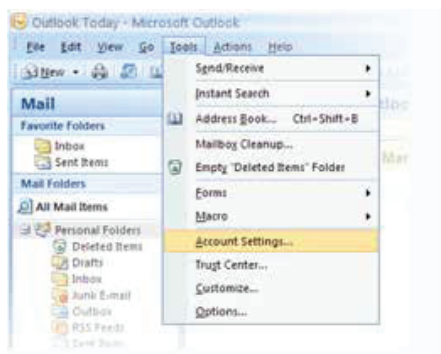

3. U novom prozoru odaberi karticu E-mail i klikni na New

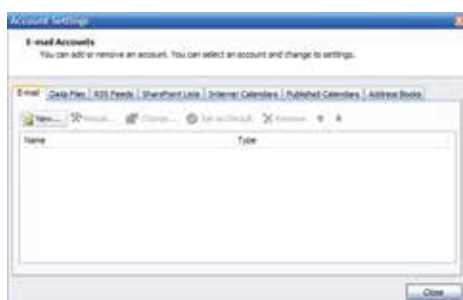

4. U novom prozoru koji se otvori, označi Manually configure server pa klikni na Next

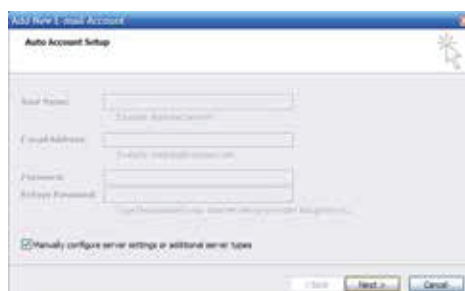

5. U novom prozoru izaberi Internet E-mail pa klikni na Next

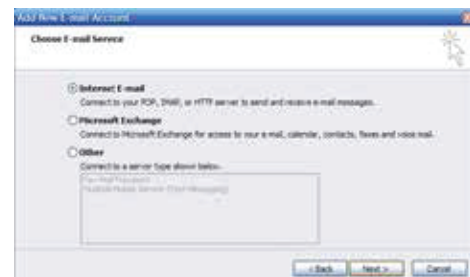

6. Popuni polja
 Your name: Ime i prezime
 E mail Address: unesi email adresu u formatu korisničko_ime@telemach.ba
 Account Type: POP3
 Incoming mail server: pop3.telemach.ba
 Outgoing mail server: smtp.telemach.ba
 Unesi korisničko ime i lozinku za Telemach e-mail koji si prijavio putem 1360 i klikni na Next

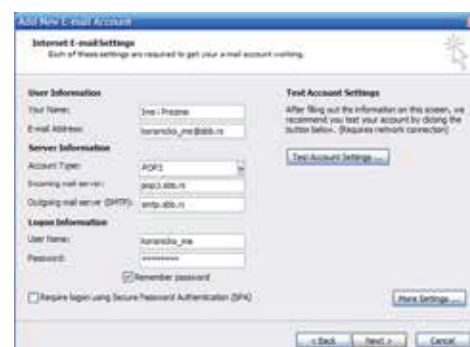

7. Uspješno si podesio e-mail klijent, klikni na Finish

