

Uređaji sa Linux OS

- 1 Kliknite na znak za bežične mreže koji se obično nalazi u gornjem desnom uglu ekrana. Potom pronađite listu dostupnih bežičnih mreža (**Wireless Networks**) i odaberite mrežu **UniFi**. (slika 1).

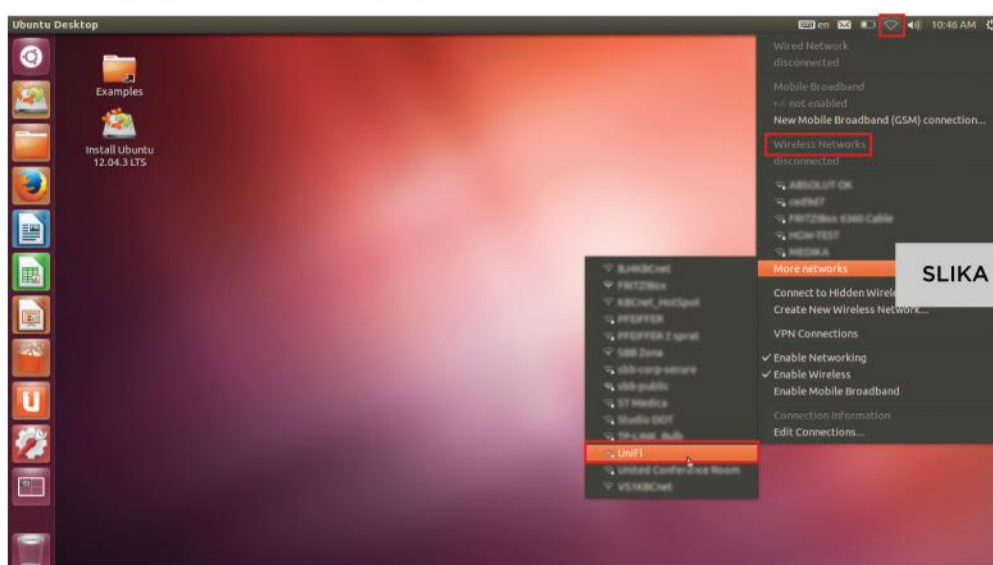

- 2 Kada kliknete na **UniFi** mrežu pojavice vam se prozor kao na slici 2.



- 3 Tražene podatke popunjavate na sledeći način:

Wireless security: iz padajućeg menija izaberite **WPA & WPA2 Enterprise**
Authentication: iz padajućeg menija izaberite **Protected EAP (PEAP)**
Anonymous identity: ostaviti prazno
CA certificate: ostavite kako stoji (predefinisano podešavanje)
PEAP version: iz padajućeg menija izaberite **Automatic**
Inner authentication: iz padajućeg menija izaberite **MSCHAPv2**
User name: unesite **korisničko ime (e-mail)** sa portala **www.mojtelemach.ba**
Password: unesite vašu **lozinku** sa portala **www.mojtelemach.ba**

- 4 Kada vam se pojavi sljedeći prozor, izaberite opciju **Don't warn me again** i zatim kliknite na dugme **Ignore**. (Slika 3)



- 5 Nakon toga ćete biti povezani na **UniFi** mrežu. (slika 4)

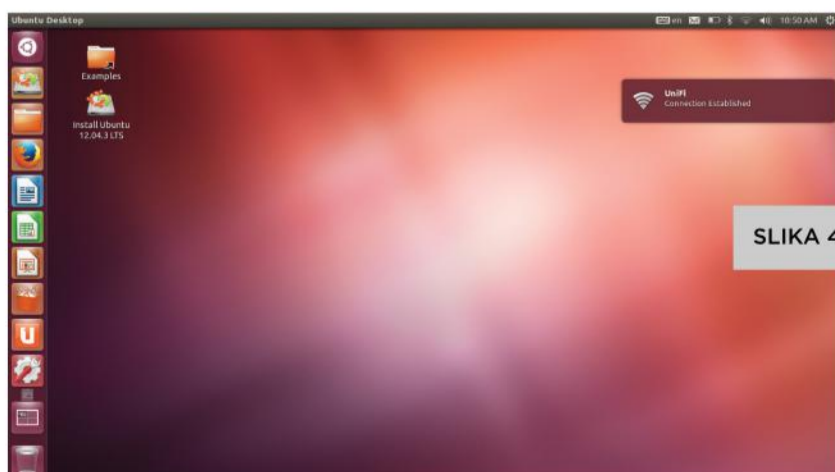

- 6 Podešavanje izvodite samo jednom. Svaki sljedeći put kada se nađete u okviru **UniFi** mreže, vaš uređaj će se automatski konektovati.