

## MacBook Pro uređaji

- 1 Kliknite na **ikonu za bežične mreže** koja se obično nalazi u desnom gornjem uglu. Kad se pojavi lista dostupnih mreža, odaberite mrežu **UniFi**. (slika 1)

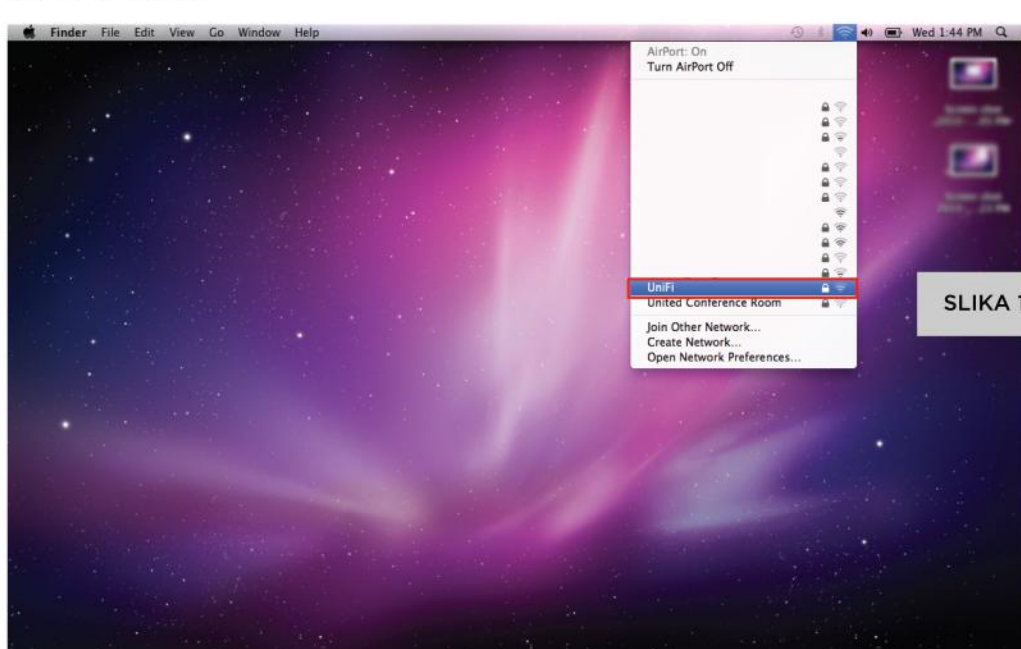

SLIKA 1

- 2 U sljedećem prozoru unesite **korisničko ime (e-mail)** i **lozinku** s portala **www.mojtelemach.ba** i kliknite na **OK**. (slika 2)

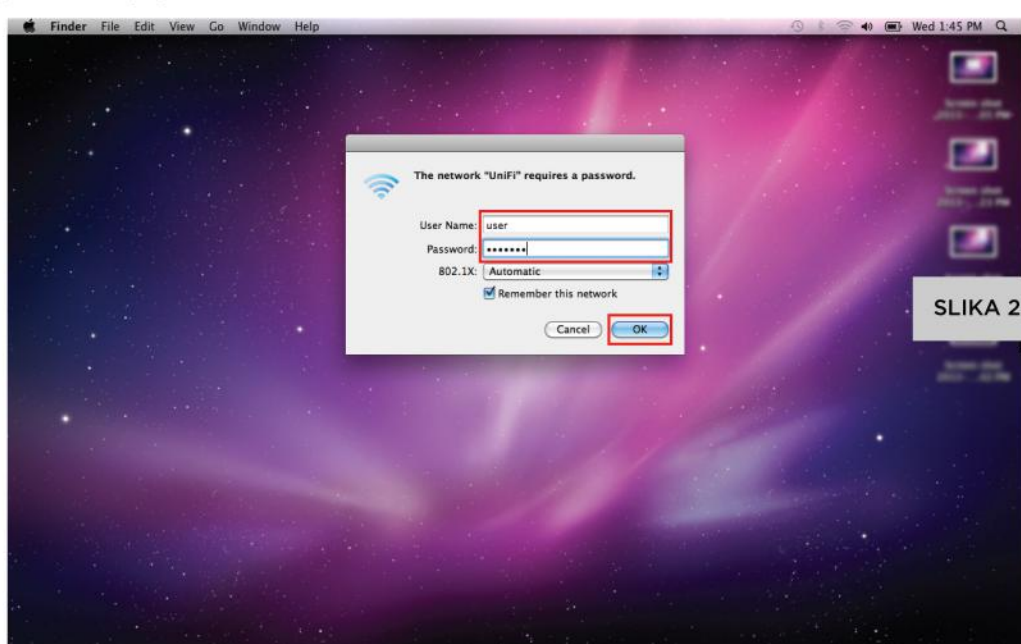

SLIKA 2

- 3 Da biste potvrdili svoj pristup, kad vam se otvori sljedeći prozor kliknite na dugme **Continue**. (slika 3)

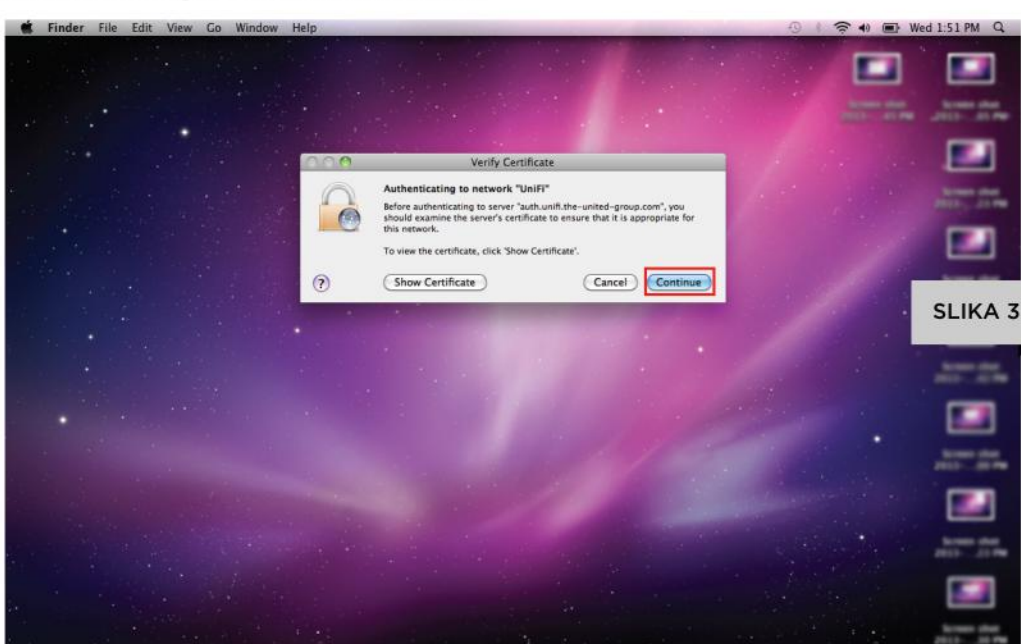

SLIKA 3

- 4 Ukoliko vam se otvori prozor kao na slici 4, unesite svoju lozinku kojom se logujete na vaš MacBook .

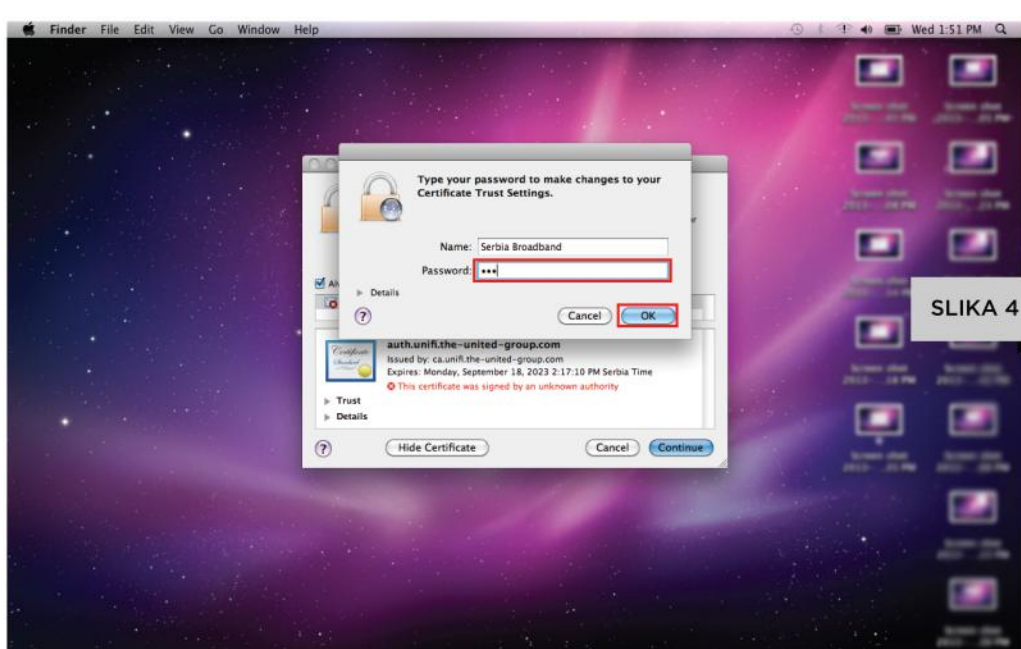

SLIKA 4

- 5 Nakon toga ste uspješno povezani na **UniFi** mrežu. (slika 5)

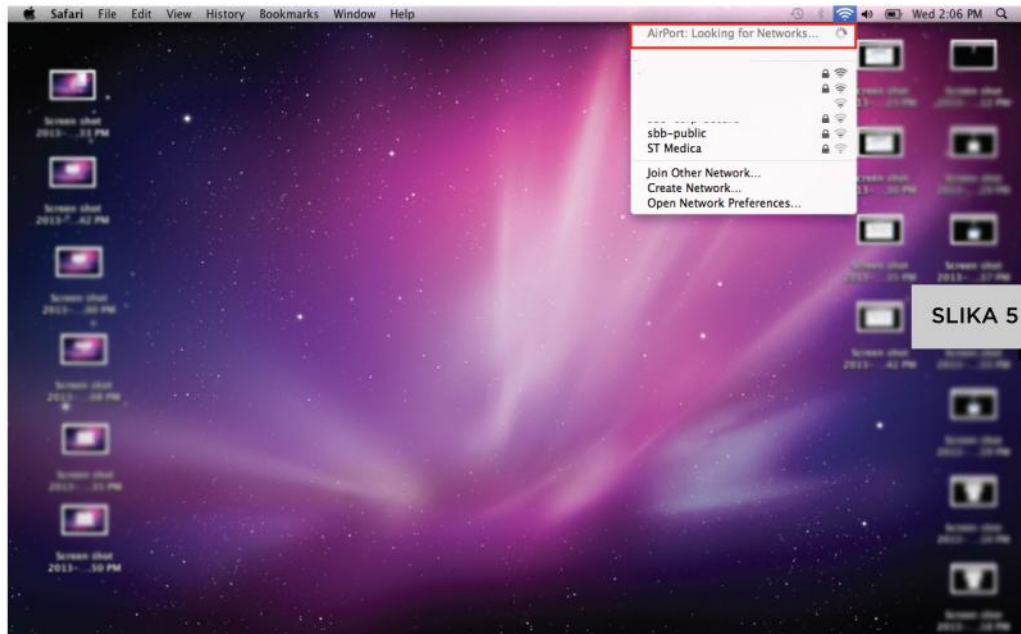

SLIKA 5

- 6 Podešavanje izvodite samo jednom. Svaki sljedeći put kada se nađete u okviru **UniFi** mreže, vaš MacBook Pro uređaj će se automatski konektovati.