

Windows 7

1. Kliknite na **ikonicu za bežične mreže** koja se nalazi kod sata, najčešće u donjem desnom uglu ekrana. (slika 1)

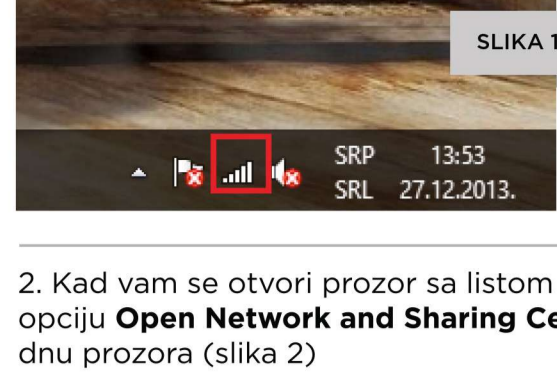

2. Kad vam se otvori prozor sa listom dostupnih mreža, kliknite na opciju **Open Network and Sharing Center**, koja se nalazi u samom dnu prozora (slika 2)



3. Kad vam se otvori prozor, kliknite na **Manage wireless networks** (slika 3)

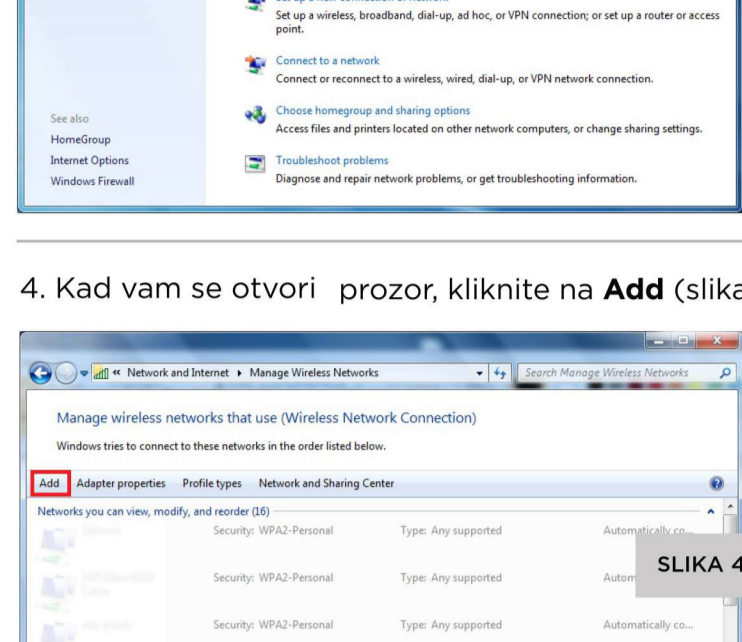

4. Kad vam se otvori prozor, kliknite na **Add** (slika 4).

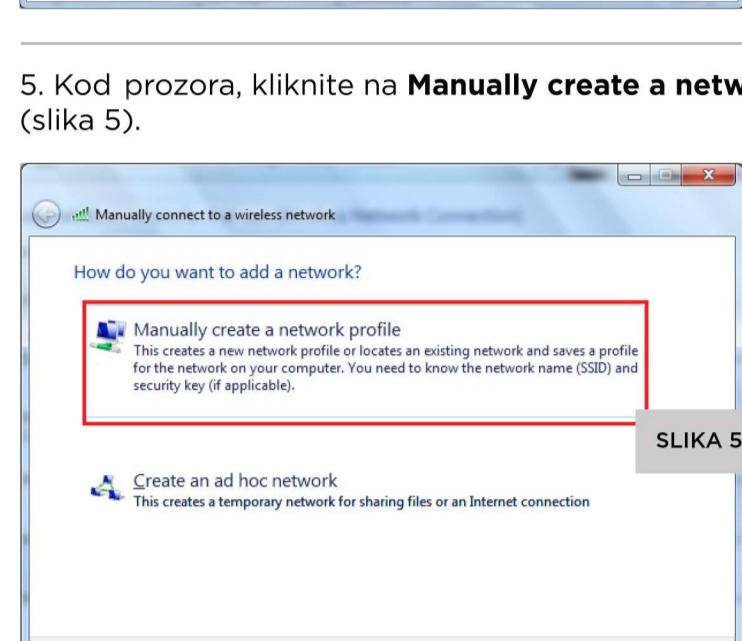

5. Kod prozora, kliknite na **Manually create a network profile** (slika 5).

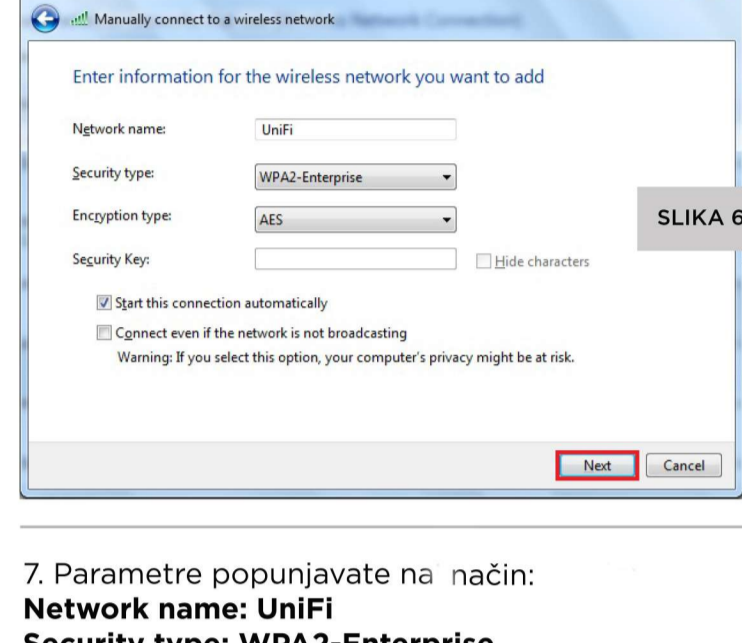

6. Nakon toga, pojaviti će vam se prozor kao na slici 6.

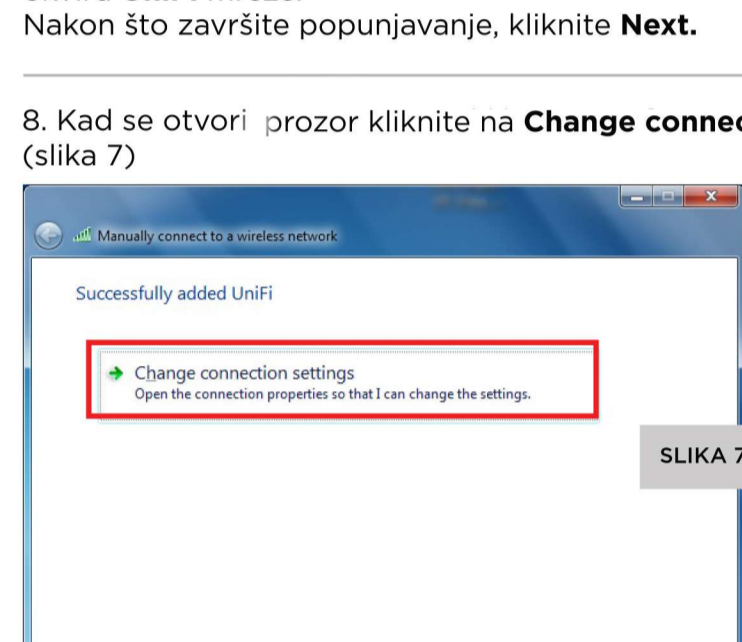

7. Parametre popunjavate na način:

- Network name:** UniFi
- Security type:** WPA2-Enterprise
- Encryption type:** AES
- Security key:** ostaviti prazno

Čekirajte opciju **Start this connection automatically** da biste se automatski konektovali svaki put kad se vaš računar nađe u okviru UniFi mreže. Nakon što završite popunjavanje, kliknite **Next**.

8. Kad se otvori prozor kliknite na **Change connection settings** (slika 7)

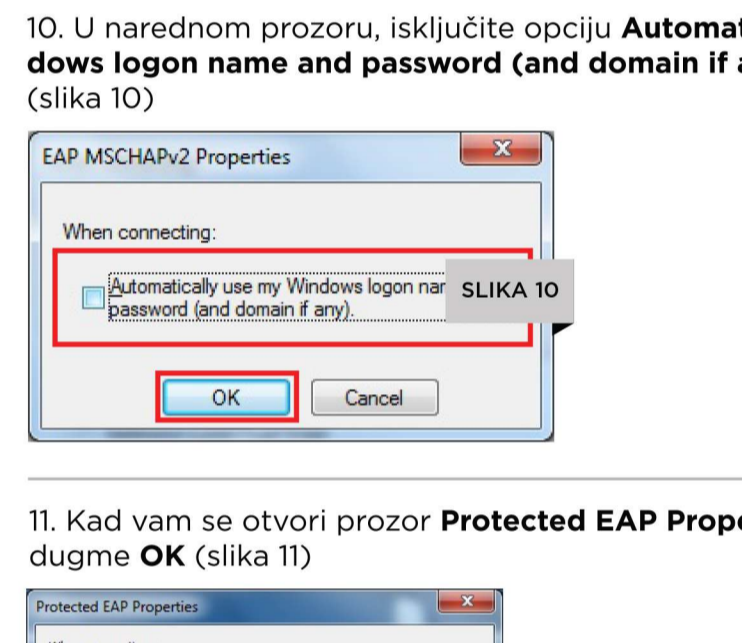

9. Kad vam se pojavi sledeći prozor, kliknite na tab **Security** (slika 8) U okviru **Security** taba kliknite na dugme **Settings** (slika 9)

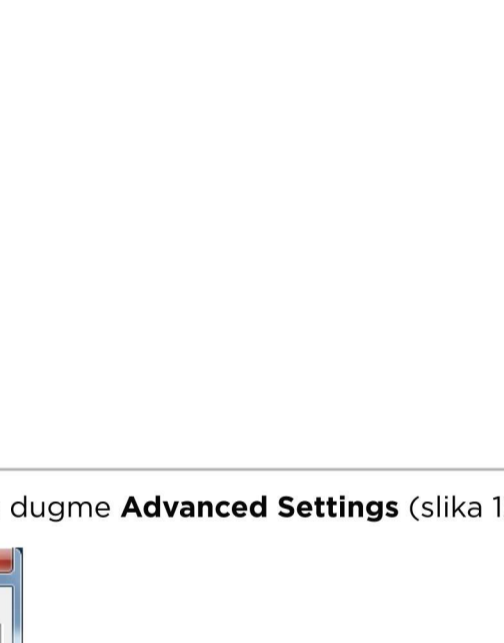
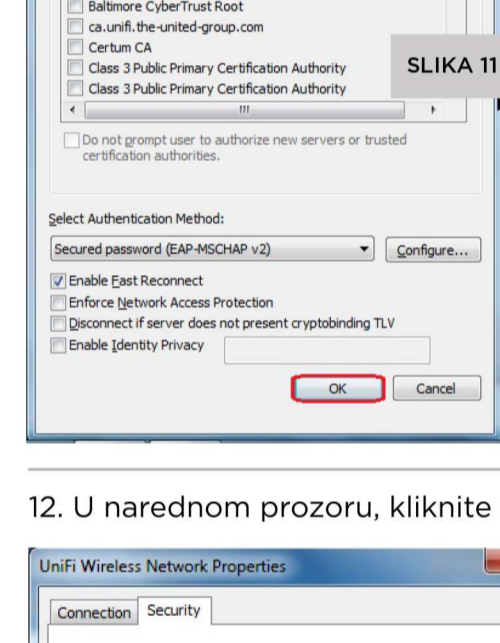

10. U narednom prozoru, isključite opciju **Automatically use my Windows logon name and password (and domain if any)** i kliknite na **OK** (slika 10)

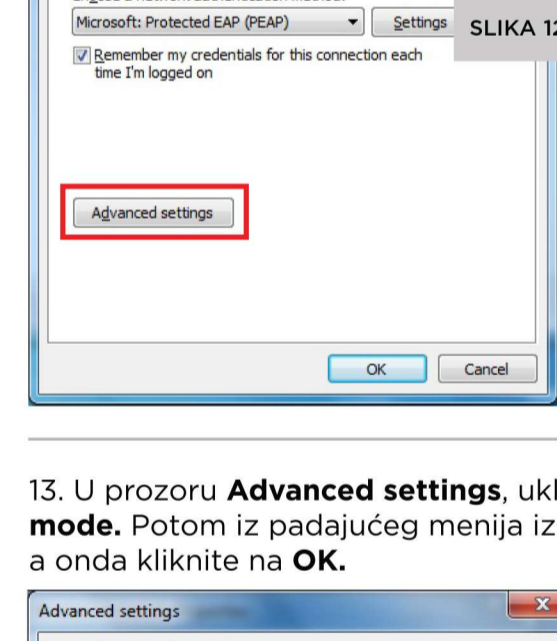

11. Kad vam se otvori prozor **Protected EAP Properties** kliknite na dugme **OK** (slika 11)

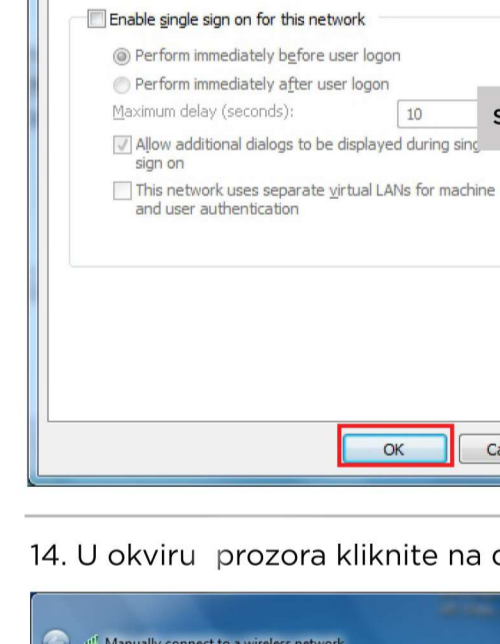

12. U narednom prozoru, kliknite na dugme **Advanced Settings** (slika 12)

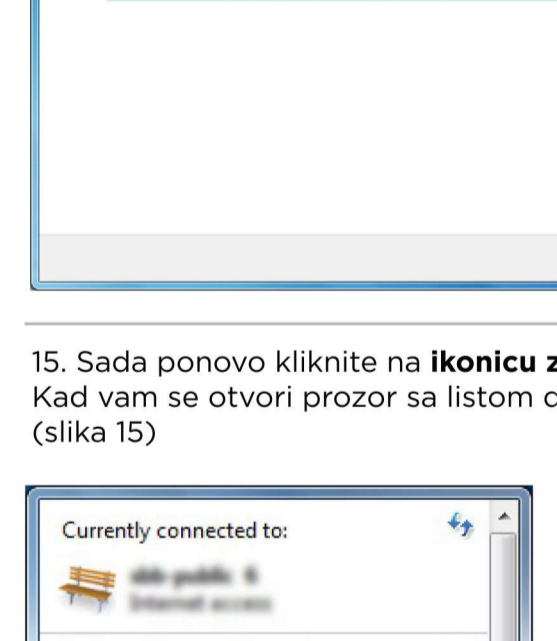

13. U prozoru **Advanced settings**, uključite opciju **Specify authentication mode**. Potom iz padajućeg menija izaberite **User authentication** (slika 13), a onda kliknite na **OK**.



14. U okviru prozora kliknite na dugme **Close** (slika 14).

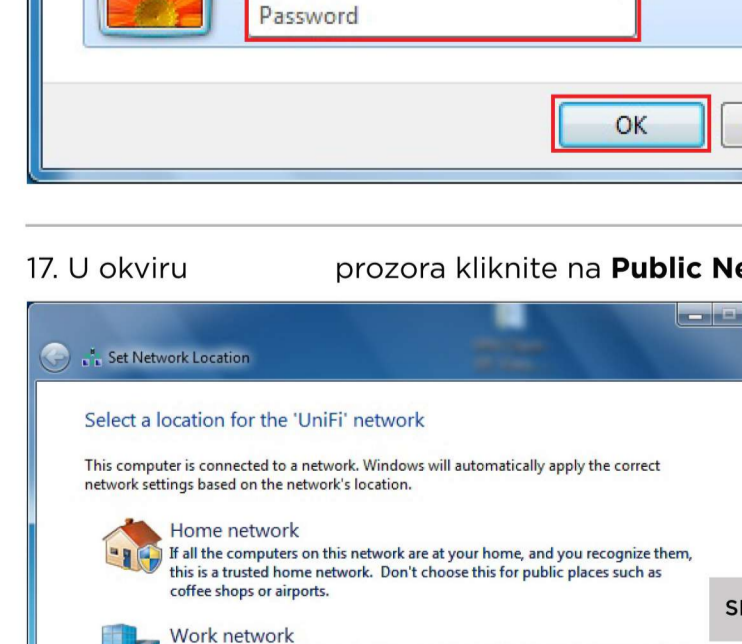

15. Sada ponovo kliknite na **ikonicu za bežične mreže** kao na početku. Kad vam se otvori prozor sa listom dostupnih mreža, kliknite na **UniFi**. (slika 15)

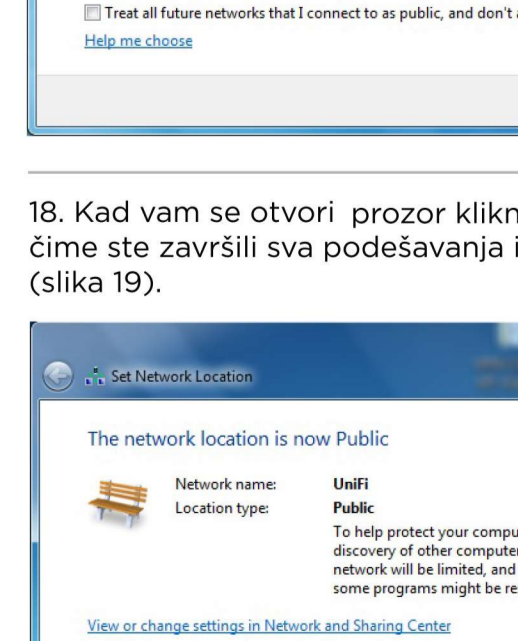

16. Kad vam se otvori (slika 16) upišite vaše **korisničko ime i lozinku** sa portala **mojtelemach** kliknite na dugme **OK**.

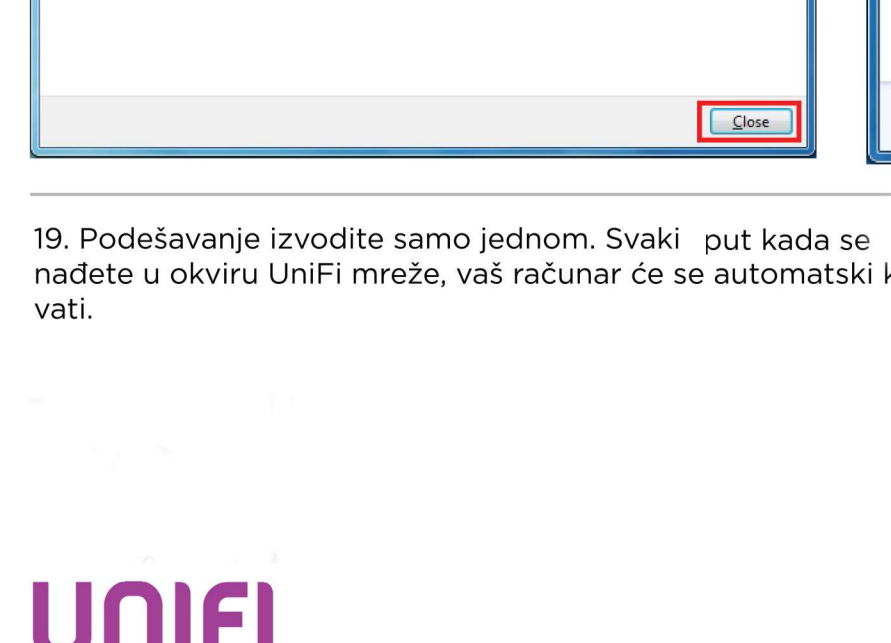

17. U okviru prozora kliknite na **Public Network** (slika 17).



18. Kad vam se otvori prozor kliknite na dugme **Close** (slika 18)



19. Podešavanje izvodite samo jednom. Svaki put kada se nađete u okviru UniFi mreže, vaš računar će se automatski konekto-vati.